ACTIVIDAD PRECONGRESO

talk™ FOUNDATION
SUPPORTING CLINICAL DEBRIEFING

sessep

CURSO INTENSIVO

DE INSTRUCTORES TALK©

PARA SIMULACIONISTAS

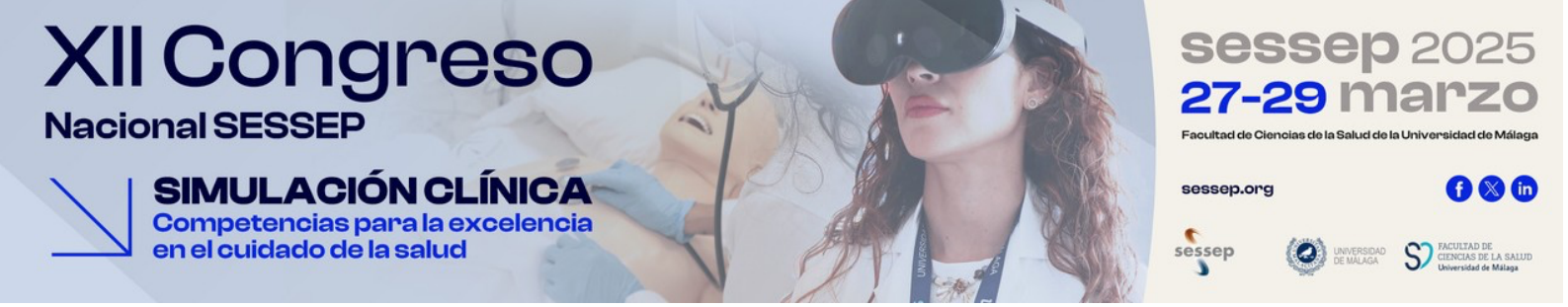

Descripción

Este curso está diseñado para educadores por simulación en el ámbito de la salud.
Los candidatos que deseen asistir a este curso intensivo de instructores de debriefing TALK© deben tener experiencia previa en educación o capacitación para profesionales de la salud y competencia en facilitación de debriefings educativos.

El curso tiene como objetivo proporcionar habilidades esenciales para poder impartir cursos gratuitos de debriefing TALK© a nivel local/regional, que deberán estar alineados con los materiales estandarizados proporcionados por la Fundación TALK (sin costes adicionales).

OBJETIVOS DE APRENDIZAJE:

Al final de este curso, los participantes serán capaces de

- Explicar qué es el debriefing clínico y describir su relevancia.
- Diferenciar entre debriefing educativos y clínicos.
- Describir y demostrar los valores de TALK©.
- Aplicar y enseñar la estructura TALK©.
- Facilitar la identificación de oportunidades para el uso del debriefing clínico.
- Facilitar la identificación de estrategias para dar seguimiento a las acciones clave acordadas.

talk™ FOUNDATION
SUPPORTING CLINICAL DEBRIEFING

sessep SOCIEDAD ESPAÑOLA DE SIMULACIÓN CLÍNICA Y SEGURIDAD DEL PACIENTE

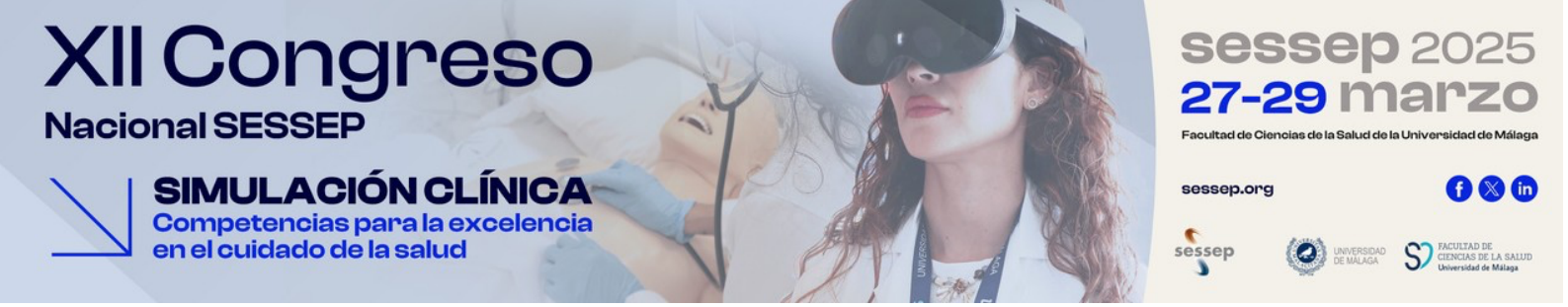

Facilitadoras

Esta sesión será facilitada por dos educadoras de la Fundación TALK.

Ambas han contribuido significativamente al desarrollo y traducción de conceptos y materiales de la fundación TALK, han implementado el debriefing con la herramienta TALK© en sus ámbitos laborales y han sido autoras de publicaciones en revistas de alto impacto acerca del desarrollo, implementación y difusión de esta metodología.

Cristina Diaz-Navarro
Reino Unido

Carla Prudencio
Argentina

talk™ FOUNDATION
SUPPORTING CLINICAL DEBRIEFING

sessep SOCIEDAD ESPAÑOLA DE SIMULACIÓN CLÍNICA Y SEGURIDAD DEL PACIENTE

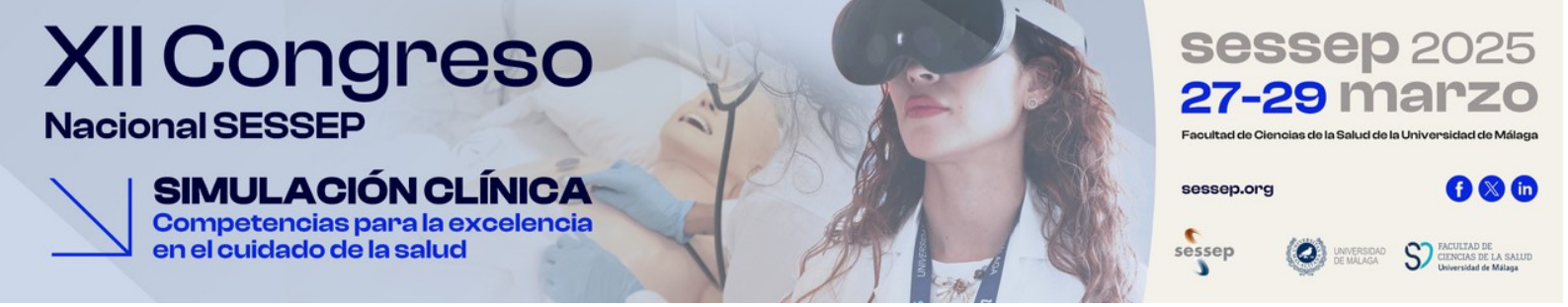

Plan de Trabajo

La sesión será altamente participativa y consistirá de presentaciones, trabajo en grupos, conversaciones y práctica de debriefing.

08.30 - 08.50	Bienvenida y presentaciones
08.50 – 09.45	La herramienta TALK©
09.45-10.30	Diferencias entre debriefing clínico y educativo
11.00-12.30	Aplicando TALK©: práctica y discusión
12.30-13.00	Materiales y recursos
13.00-13.30	Conclusiones

talk™ FOUNDATION
SUPPORTING CLINICAL DEBRIEFING

sessep SOCIEDAD ESPAÑOLA DE SIMULACIÓN CLÍNICA Y SEGURIDAD DEL PACIENTE

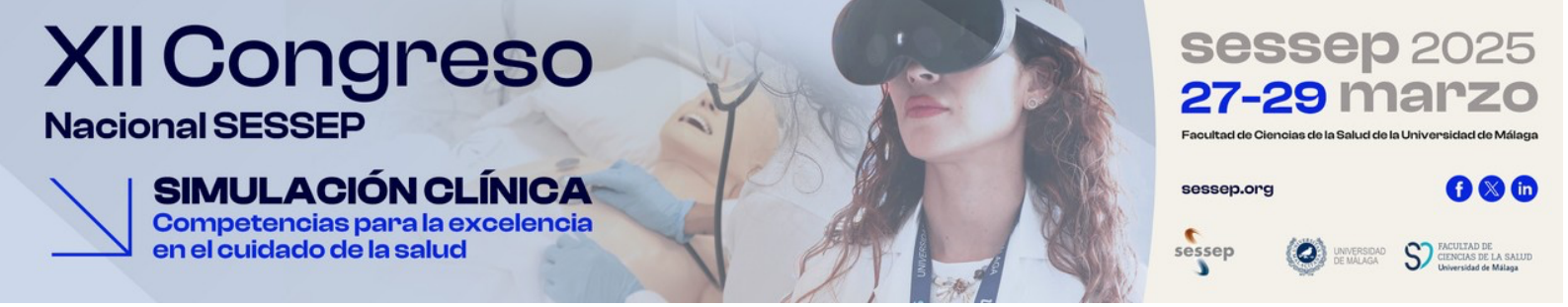

Normativa

- Las plazas son limitadas, se necesitará un mínimo de diez participantes para que el curso se realice.
- La solicitud de plazas se encuentra abierta a todos los interesados a través de la web.
- Se reservará la plaza por orden de inscripción y se comunicará por correo electrónico.
- La inscripción al curso no implica la inscripción al congreso o vicevers.

Inscripciones

- www.congresosessep.es

talk™ FOUNDATION
SUPPORTING CLINICAL DEBRIEFING

sessep SOCIEDAD ESPAÑOLA DE SIMULACIÓN CLÍNICA Y SEGURIDAD DEL PACIENTE